

※学年表記は新学年です。

# 2023年度特別回【春】講座 小6 県立 検査Ⅰ・検査Ⅱ 適性検査型受験コース

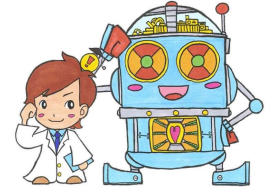

春にちょっとのお試し！！特別回で小6県立適性検査講座を体験しませんか！！

岡山県の県立中高一貫校である、県立操山中学・天城中学・大安寺中等教育学校・津山中学校にターゲットを合わせた講座です。また近年、岡山県内の私立中学校（就実中学校・岡山中学校・岡山学芸館清秀中学校等）も、適性検査型試験を実施するなど、ますます注目が集まっている適性検査講座です。この難関を突破するためには、

①岡山の適性検査型中学受験の実態に精通していること

※岡山の適性検査型入試の受験は適性検査（検査Ⅰ70点・検査Ⅱ70点）と面接・内申書の3要素の総合判断で決まります。

②それぞれの要素に対して適切な指導が行われることが必要です。

※朝日塾宙SOLAでは、2012年から大きく変わった県立適性問題に対応した教材でそれぞれのカテゴリーでベストの授業を心がけております。

## ●実施単元●

都合により単元の変更を行うことがあります。ご了承ください。

検査Ⅰ…入試演習 理系問題 検査Ⅱ…入試演習 文系問題

2023年3/31(金) 16:40-20:20 (50分×4コマ)

講座料：¥3,600円（税込）

※テキスト・確認テスト代込み

申し込み締め切り 3月15日（水）



朝日塾 宙SOLA

〒700-0024 岡山県岡山市北区駅元町  
31-1-2 WITビル2F

TEL:086-255-5400 FAX:086-255-5402 mail:info@sola-e.net



●レチェックをし、下記の申込書にご記入の上 mailもしくは086-255-5402までFAX下さい。

切り取り

□ 2023年度 特別回【春】講座 小6 県立適性検査型コースに申し込みます。

フリガナ		フリガナ	
受講者名	<input type="checkbox"/> 男 <input type="checkbox"/> 女	保護者名	
学校名	小学校	生年月日 西暦	年 月 日生
住所	〒	TEL 携帯 mail	

※学年表記は新学年です。

